Provincia di Milano

PIANO TERRITORIALE DI COORDINAMENTO

Unità paesistico - territoriali

Tav.n. 6

Approvato con deliberazione consiliare n. 55 del 14 ottobre 2003 e pubblicato sul Bollettino Ufficiale della Regione Lombardia, Serie Inserzioni - n. 45 - 5 novembre 2003, ai sensi dell'art. 3 comma 36 della L.R. 5/1/2000 n. 1

Scala	Data	Tav.n.
1:100.000	Ottobre 2003	6
C.T.R. Regione Lombardia		

Quadro unione

Legenda

Unità paesistico-territoriali (art. 29)

Collina
- Colline brianze
- San Colombano

Alta pianura terrazzata
- Terrazzi antichi della Greane e di Meda
- Terrazzi brianzoli
- Terrazzo di Trezzo
- Terrazzo intermedio occidentale
- Terrazzi intermedi di Bernareggio
- Superfici terrazzate di Merate

Alta pianura asciutta con prevalenza di colture mais/cicle
- Alta pianura asciutta occidentale
- Alta pianura asciutta dei torrenti Lura e Bozzente
- Alta pianura asciutta centrale
- Alta pianura asciutta brianzola
- Alta pianura asciutta di Trezzo

Alta pianura irrigua con prevalenza di colture foraggere e cerealicole
- Alta pianura irrigua occidentale
- Alta pianura irrigua occidentale in sinistra Olona
- Alta pianura irrigua centrale
- Alta pianura irrigua orientale

Media pianura irrigua e dei fontanili con prevalenza di colture foraggere
- Media pianura occidentale della fascia dei fontanili
- Media pianura orientale della fascia dei fontanili

Bassa pianura irrigua caratterizzata da risaie
- Bassa pianura occidentale
- Bassa pianura orientale

Valli dei corsi d'acqua
- Valle del Ticino
- Valle dell'Olona e del Lambro meridionale
- Valle del Seveso
- Valle del Lambro a nord
- Valli del Lambro a sud e della Venèdrìa
- Valle dell'Adda
- Valli dei corsi d'acqua minori
- Corso d'acqua
- Canale
- Navigliò

Ambiti territoriali della memoria storica
- Lo sviluppo manifatturiero o industriale
- Espansione disordinata suburbana
- La fascia di collegamento Milano - Torino
- l'asse del Sempione e il bacino dell'Olona
- Il bacino del Lambro
- l'asse in direzione di Lecco ed il tratto settentrionale del Molgora
- La fascia dei collegamenti Milano - Bergamo - Venezia
- La zona fluviale dell'Adda
- ambito di influenza della Comasina e delle Groane
- impianto manifatturiero o industriale
- fornace
- impianto termoelettrico o idroelettrico
- località capo pieve
- grangia
- monastero o convento di fondazione anteriore al XIV secolo
- struttura fortificata o cinturata difensivo
- luogo di battaglia militare
- grande cascina a corte della Bassa
- mulino da grano o pila da riso
- polo commerciale, nodo di fiera o mercato (anteriori al XIX secolo)
- villa o parco privato storico
- Milano centro storico
- Urbanizzato
- strade o percorsi storici
- Confine comunale
- Confine provinciale

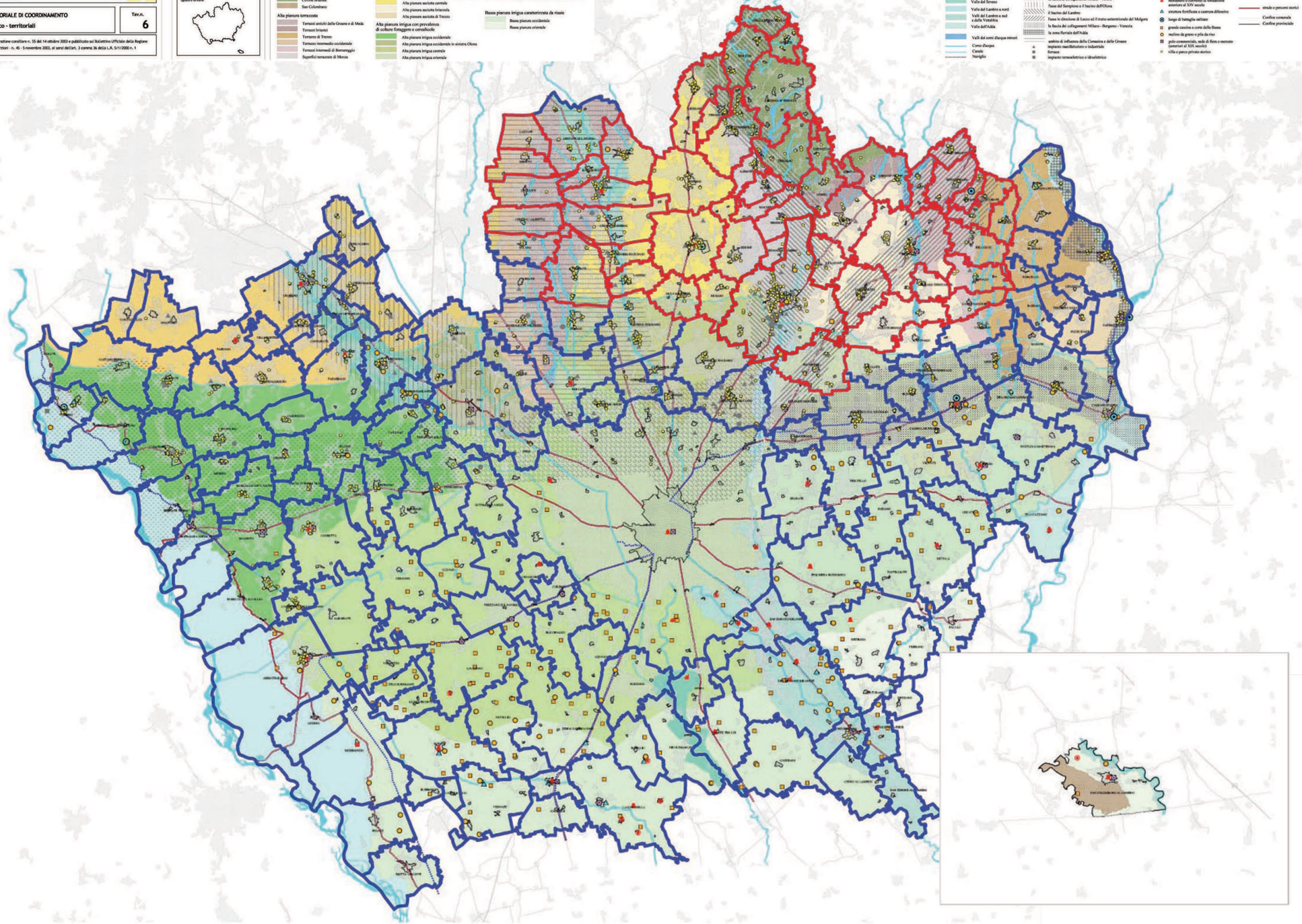

Confine della Provincia di Milano

Confini dei Comuni della Provincia di Milano

Confini dei Comuni della Provincia di Monza

Base cartografica PTCP 2003

Comune di Burago di Molgora

Provincia di Monza e Brianza

Piano di Governo del Territorio

Documento di Piano

UNITA' PAESISTICO AMBIENTALI
estratto da PTCP

Tavola B1.08

Scala: 1:130.000

gruppo di progettazione

Progettisti:
architetto Giancarlo Martini
architetto Carlo Lanza

Collaboratori:
architetto Nicole Alessandra Lanza
architetto Alessandro Barzaghi
architetto Maddalena Frigerio

Studio geologico - P.U.G.S.S.:
Studio idrogeotecnico associato ingegner Ghezzi
dottor geologo Pietro Breviglieri

architetto Giancarlo Martini

architetto Carlo Lanza

procedura amministrativa

ADOZIONE: DELIBERA n° 49 del 3/12/07

APPROVAZIONE DELLE CONTRODEDUZIONI ALLE OSSERVAZIONI: DELIBERA n° del

Sindaco
Giorgio Giovanni Stringhini

Segretario generale
dottoressa Claudia Miraglia

Responsabile ufficio tecnico
geometra Fabrizio Gherardi