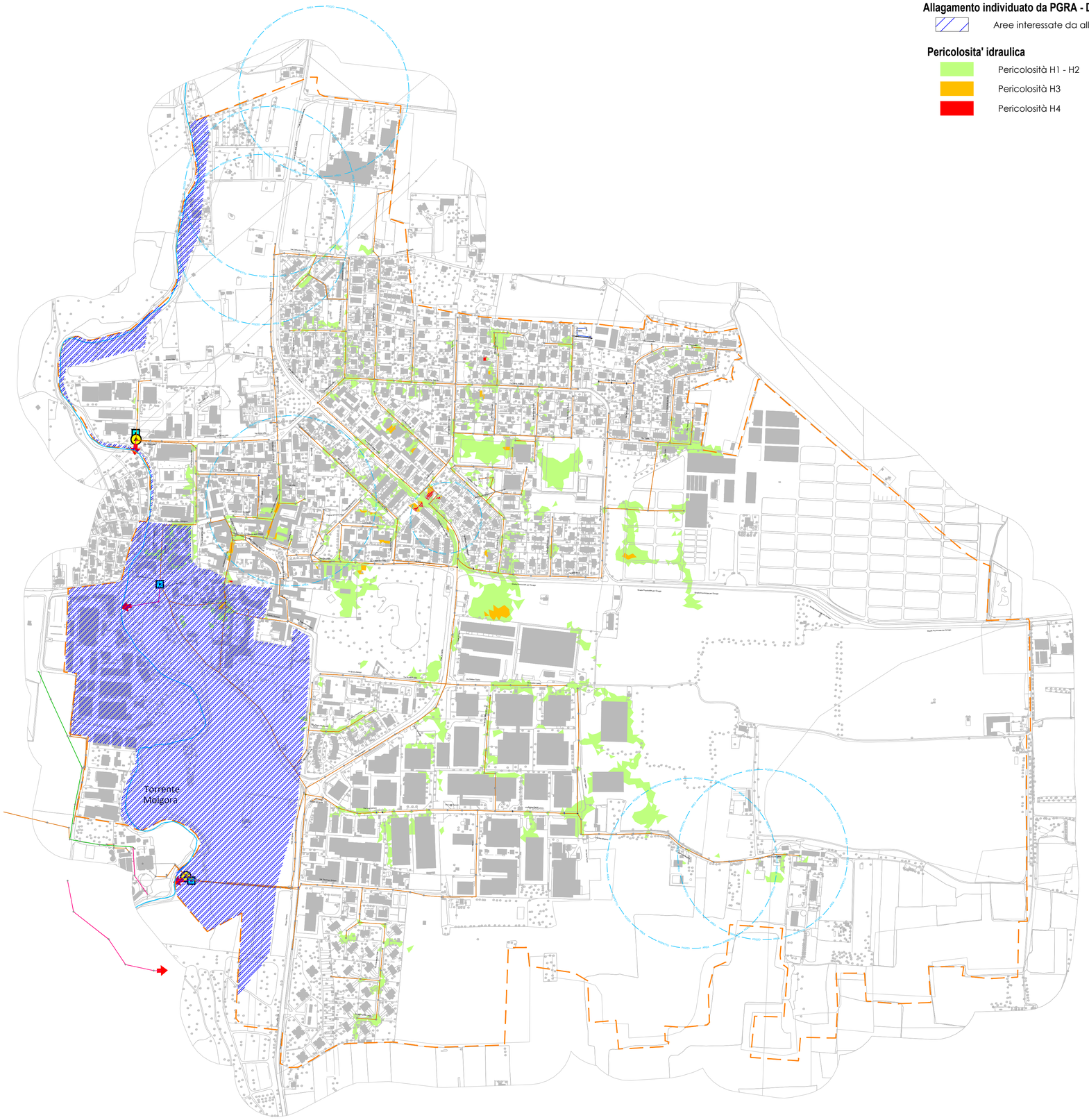

LEGENDA

Allagamento individuato da PGRA - Direttiva alluvioni (rev.2019)

- Aree interessate da alluvioni (vadi tavola A.2.5)

Pericolosita' idraulica

- Pericolosità H1 - H2
- Pericolosità H3
- Pericolosità H4

Esistente

- Rete gravità miste - Brianzacque
- Rete acque miste in pressione - Brianzacque
- Rete gravità nere - Brianzacque
- Rete gravità nere in pressione - Brianzacque
- Rete gravità bianche - Brianzacque
- Rete gravità bianche in pressione - Brianzacque
- Rete acque sfiorate - Brianzacque
- Collettore intercomunale - Brianzacque
- Collettore intercomunale in pressione - Brianzacque
- Cameretta di ispezione
- Caditoia
- Stazione di sollevamento
- Manufatto sfioratore
- Punti di scarico in corso d'acqua
- Confine comunale
- Reticolo idrico principale - Regione Lombardia
- Reticolo idrico principale intubato - Regione Lombardia
- Reticolo idrico minore - Comune
- Reticolo idrico minore intubato - Comune

Fonte dell'allagamento

- Accumulo morfologico
- Reticolo idrico
- Misto da fognatura e accumulo morfologico
- Misto da fognatura e reticolo idrico
- Misto da reticolo idrico e accumulo morfologico

Dove non specificato trattasi di allagamento da fognatura mista

BrianzAcque

BrianzAcque S.r.l.
Viale E. Fermi 105
20900 Monza (MB)
p.IVA 03988240960

tel 039 262.30.1
fax 039 214.00.74
cap. soc. € 126.883.498,98 i.v.

brianzacque@legalmail.it
informazioni@brianzacque.it
www.brianzacque.it

COMUNE DI BURAGO DI MOLGORA

PROVINCIA DI MONZA E DELLA BRIANZA

progetto:

STUDIO COMUNALE DI GESTIONE DEL RISCHIO IDRAULICO R.R. 23 NOV. 2017 N.7 - art. 14 c.7

titolo elaborato:

PLANIMETRIA DELLA PERICOLOSITA' IDRAULICA T=100 ANNI

Settore Progettazione e Pianificazione Territoriale
via G. Mazzini, 41 - 20871 Vimercate (MB)
tel. 039.6859680 prog-brianzacque@legalmail.it

timbro:

Dirigente:
Dott. Ing. Massimiliano Ferazzini
Documento informatico firmato digitalmente ai sensi del T.U. 445/2000 e del D.Lgs 82/2005 e rispettive norme collegate

cod.commessa:
FOTC192543

supporto di: RTP J+S srl (capogruppo mandataria)
STUDIOSPS srl, Idrostudi srl (mandanti)
Documento informatico firmato digitalmente ai sensi del T.U. 445/2000 e del D.Lgs 82/2005 e rispettive norme

scala:
1:5000

data:
Maggio 2021

tavola n.
A.2.7.3

rev.	data	note	redatto	resp. progetto: dott.ing.Massimiliano Ferazzini	resp. settore progetto: dott.ing.Massimiliano Ferazzini
4					
3					
2					
1					
0	05-2021	Emissione	Idrostudi	DB	MFe

Mod.01–PdG19 CopertinaDocumentiProgettuali Rev01

Il presente documento non potrà essere copiato, riprodotto o altrimenti pubblicato, in tutto o in parte, senza il consenso scritto di BrianzAcque srl. Ogni utilizzo non autorizzato sarà perseguito a norma di legge.
This document may not be copied, reproduced or published either in part or entirely without the written permisson of BrianzAcque srl. Unauthorized use will be persecuted by law.