## SOVRAPPOSIZIONE ORTOFOTO / AEROFOTOGRAMMETRICO

Scala 1:2000

## SOVRAPPOSIZIONE ORTOFOTO / ESTRATTO DI MAPPA

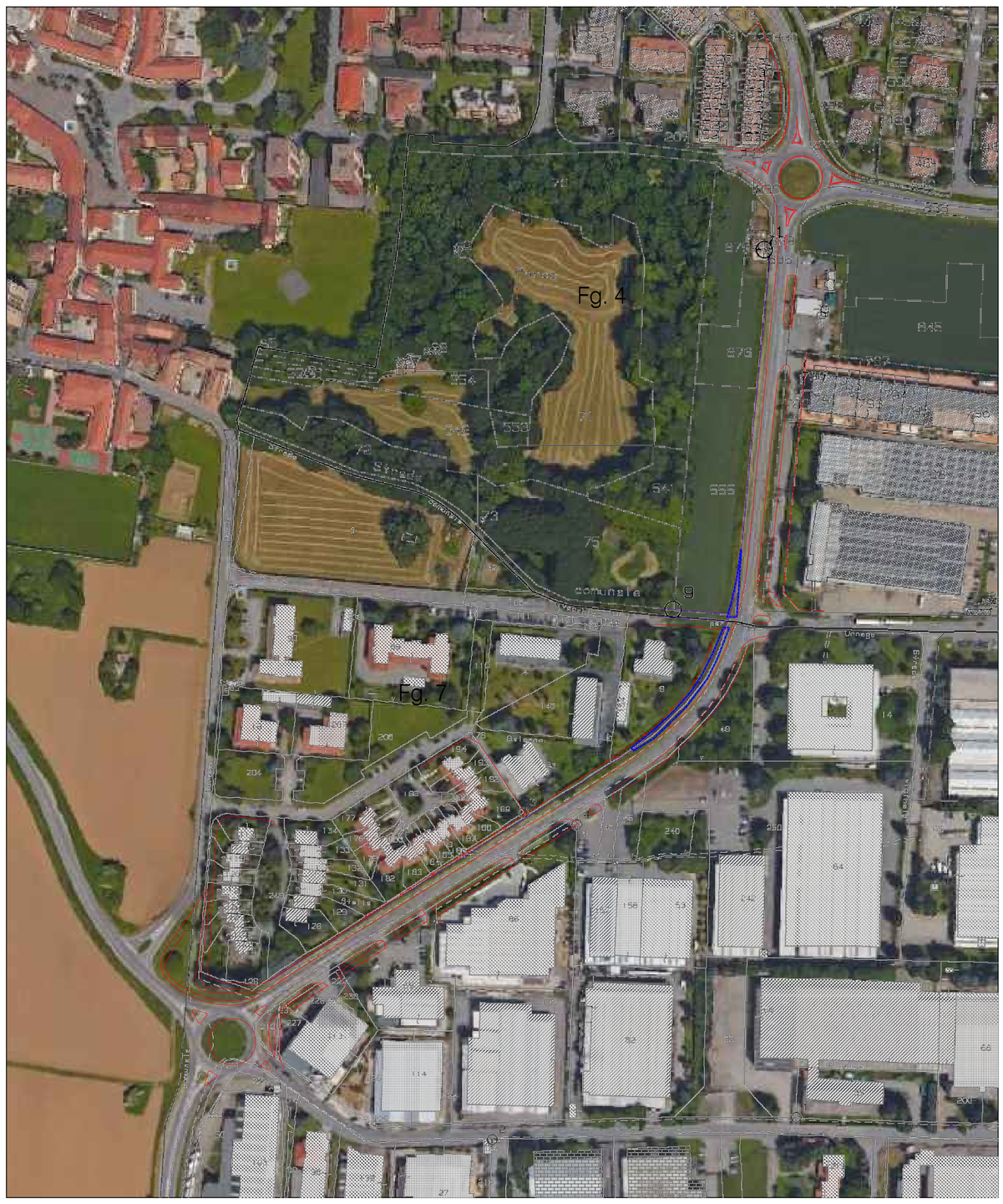


Scala 1:2000

## SOVRAPPOSIZIONE ESTRATTO DI MAPPA / AEROFOTOGRAMMETRICO

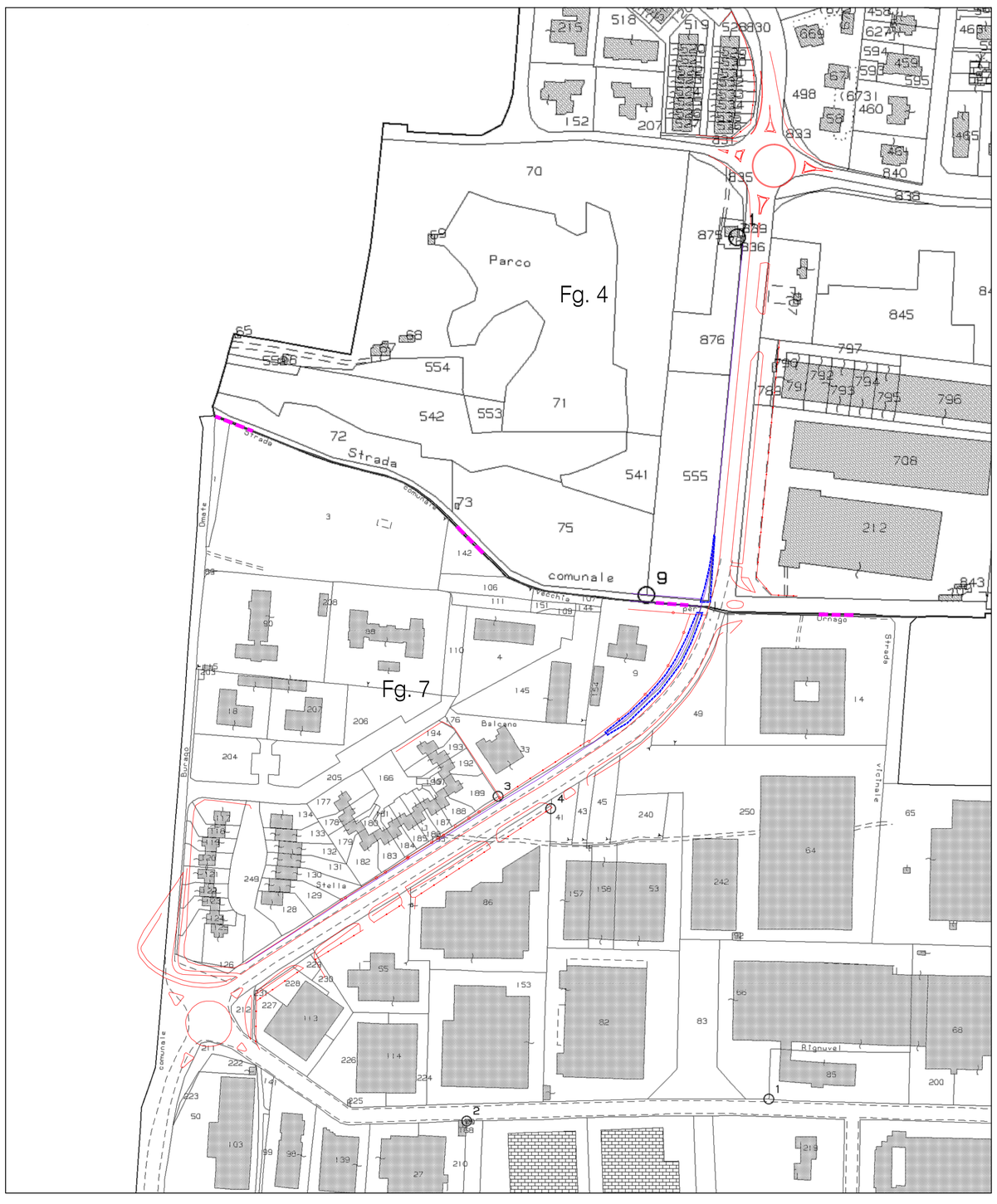


Scala 1:2000

LEGENDA:

- Base aerofotogrammetrica
- Limite ovest tracciato ciclopedonale
- Aree soggette a procedura di acquisizione

**AMBITO 1 - OPERE QUALITATIVE**
PISTA CICLOPEDONALE LATO SUD/OVEST STRADA PROVINCIALE 215

***QUADRO PARTICELLARE***

| Foglio | Mappale | | Intestazione catastale | Superficie interessata dall'intervento e soggetta a procedura di acquisizione | | Destinazione Urbanistica | Previsione costi per acquisizione | | | |
|---|---|---|---|---|---|---|---|---|---|---|
| 4 | 555 | parte | Sig.ri:<br>Cantù Francesco<br>Cantù Gabriella<br>Cantù Paolo<br>Carotta Anna<br>Carotta Lucia<br>Carotta Maria<br>Oggioni Elena<br>Oggioni Guglielmina | mq | 40,00 | Aree di perequazione degli ambiti di trasformazione (Area per servizi urbani - It 0,35 mc/mq →<br>Volume perequabile per quota parte<br>mq 40,00 x mc/mq 0,35 = mc 14,00) | €/mq | 40,00 | = | 1.600,00 € |
| 4 | 835 | | Sig.ri:<br>Cantù Francesco<br>Cantù Gabriella<br>Cantù Paolo<br>Carotta Anna<br>Carotta Lucia<br>Carotta Maria<br>Oggioni Elena<br>Oggioni Guglielmina<br>(area acquisita dalla Provincia con procedimento di accordo bonario in attesa di decreto definitivo) | | | | | | | |
| 7 | 9 | parte | Ente urbano - più proprietà | mq | 130,00 | Sede stradale | €/mq | 10,00 | = | 1.300,00 € |
| 7 | 195 | | Comune di Burago di Molgora | | | | | | | |
| 4 | Sedime laterale sud/ovest ciglio S.P. 215 | | | | | | | | | |
| 7 | Sedime laterale sud/ovest ciglio S.P. 215 | | | | | | | | | |


parko s.r.l.
soluzioni immobiliari - via Juvara 9 - Milano

comune di Burago di Molgora - MB

# piano attuativo **Ambito 1**

studio tecnico di progettazione architettonica e urbanistica
architetto giancarlo martini
architetto luca martini

via madonnina, 14 agrate brianza
tel 0396771585 - fax 0392914302
info@martiniassociati.com

PARKO S.r.l.

progettisti


VARIANTE al P.A. **Ambito 1** del 25.06.2013

| | | |
|---|---|---|
| **OPERE QUALITATIVE** - PISTA CICLOPEDONALE LATO SUD/OVEST STRADA PROVINCIALE 215 | data 27 febbraio 2017 | elaborato n. |
| | agg. | 3.4 |
| sovrapposizione estratti e quadro particellare | scala 1:2000 | |

| | |
|---|---|
| consegna protocollo n° | approvazione delibera n° |

archivio: GLM\BURAGO MOLGORA\AMBITO 1\2019-03_Var.P.A._IntegrProv\PistaCiclop\Estratti.dwg | Disegnata da: LM

la proprietà artistica è protetta a norma dell'art. 1 e seguenti del D.L. 17 novembre 1925 n. 1950 sul diritto d'autore - riproduzione vietata