## Piano terra

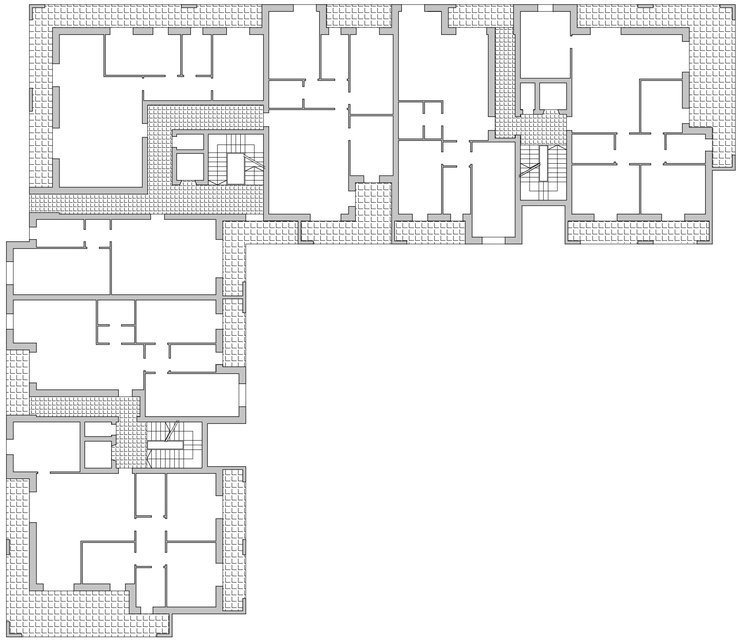

## Piano primo

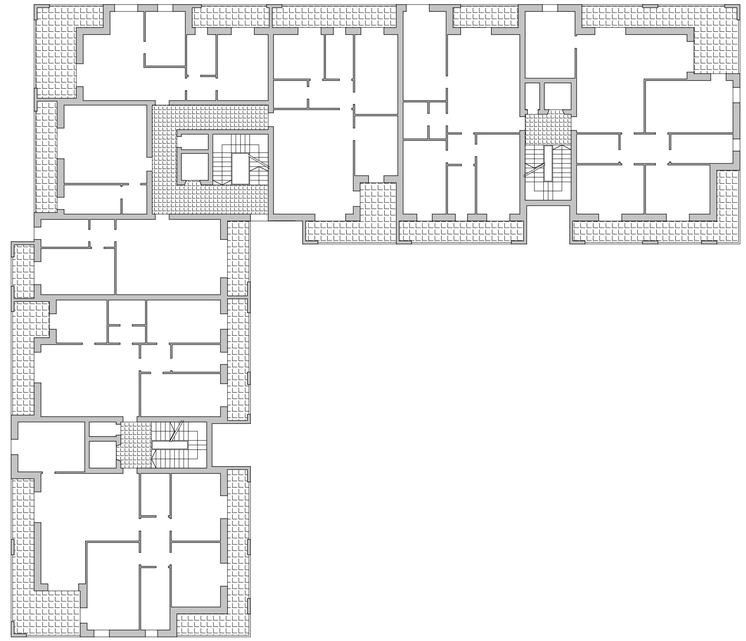

## Piano secondo

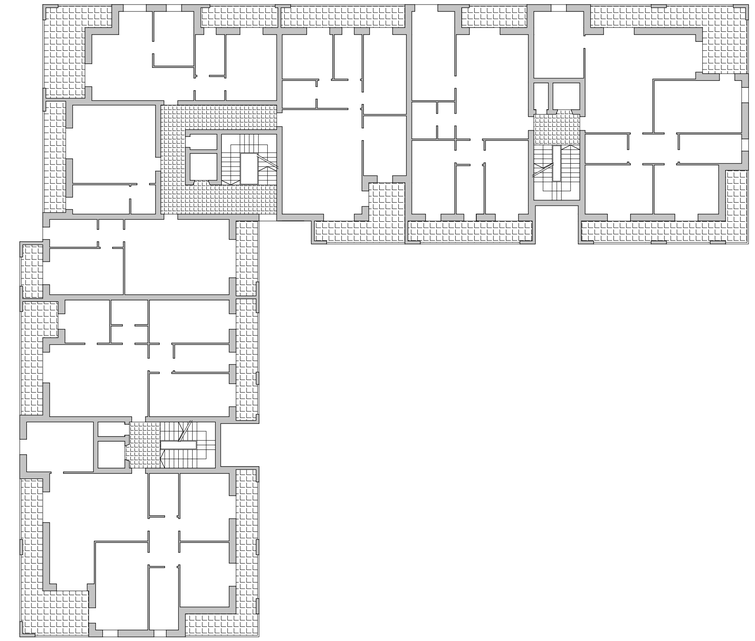

## Piano terzo

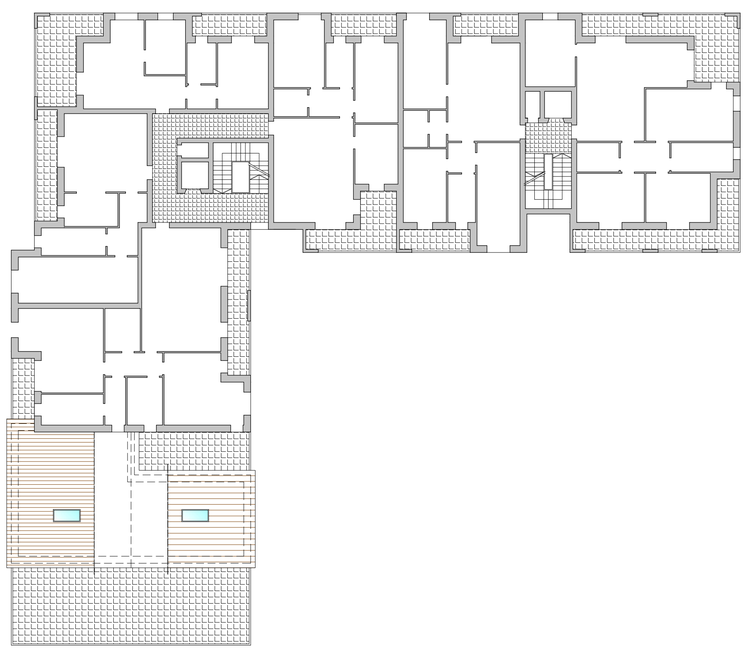

## Piano copertura

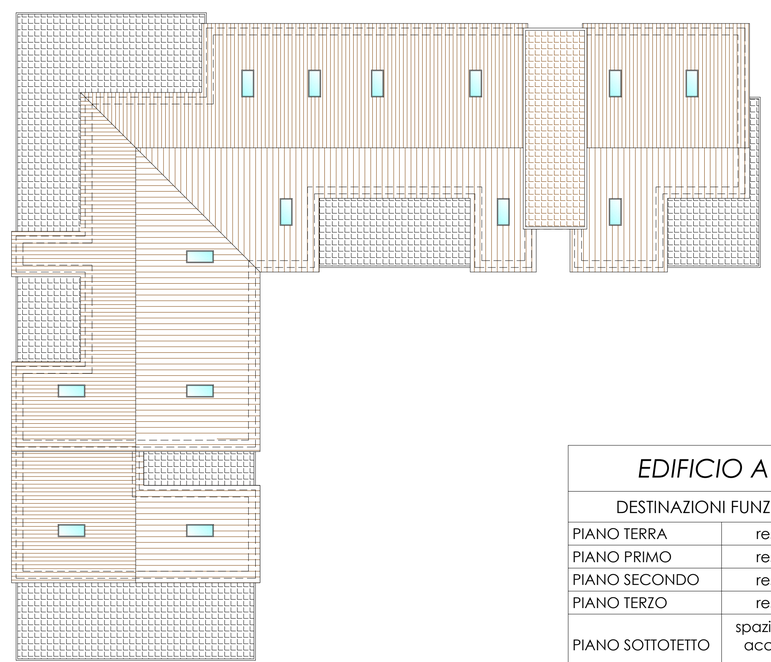

| *EDIFICIO A "L"* | |
|---|---|
| DESTINAZIONI FUNZIONALI | |
| PIANO TERRA | residenziale |
| PIANO PRIMO | residenziale |
| PIANO SECONDO | residenziale |
| PIANO TERZO | residenziale |
| PIANO SOTTOTETTO | spazi pertinenziali accessibili, non abitabili |


parko s.p.a.
soluzioni immobiliari - via Juvara 9 - Milano


comune di Burago di Molgora - MB

# piano attuativo **Ambito 1**


studio tecnico di progettazione architettonica e urbanistica
architetto giancarlo martini
architetto luca martini

via madonnina, 14 agrate brianza
tel 0396771585 - fax 0392914302
info@martiniassociati.com


immobiliare PARKO spa

progettisti

VARIANTE al P.A. **Ambito 1** del 25.06.2013

| TIPOLOGIE IN PROGETTO | data | elaborato n. |
|---|---|---|
| | 6 maggio 2013 | |
| | agg. 27 febbraio 2017 | 1.14 |
| edificio ad "L" - piante | scala 1:200 | |

| consegna protocollo n° | approvazione delibera n° |
|---|---|
| | |

archivio: GLM\BURAGO MOLGORA\AMBITO 1\2017-02-27_Var.P.A.\Ambito1\Tav 14-16 Tipologie.dwg | Disegnata da: LM


la proprietà artistica è protetta a norma dell'art. 1 e seguenti del D.L. 17 novembre 1925 n. 1950 sul diritto d'autore - riproduzione vietata