

Piano terra

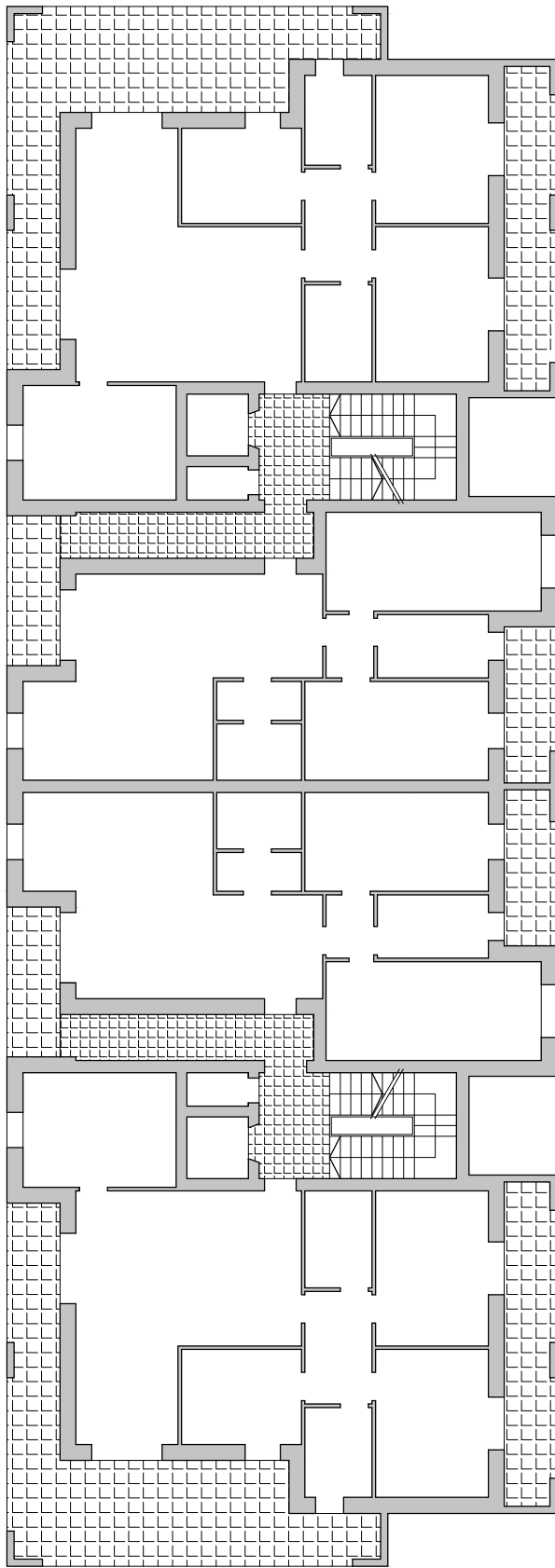

Piano primo

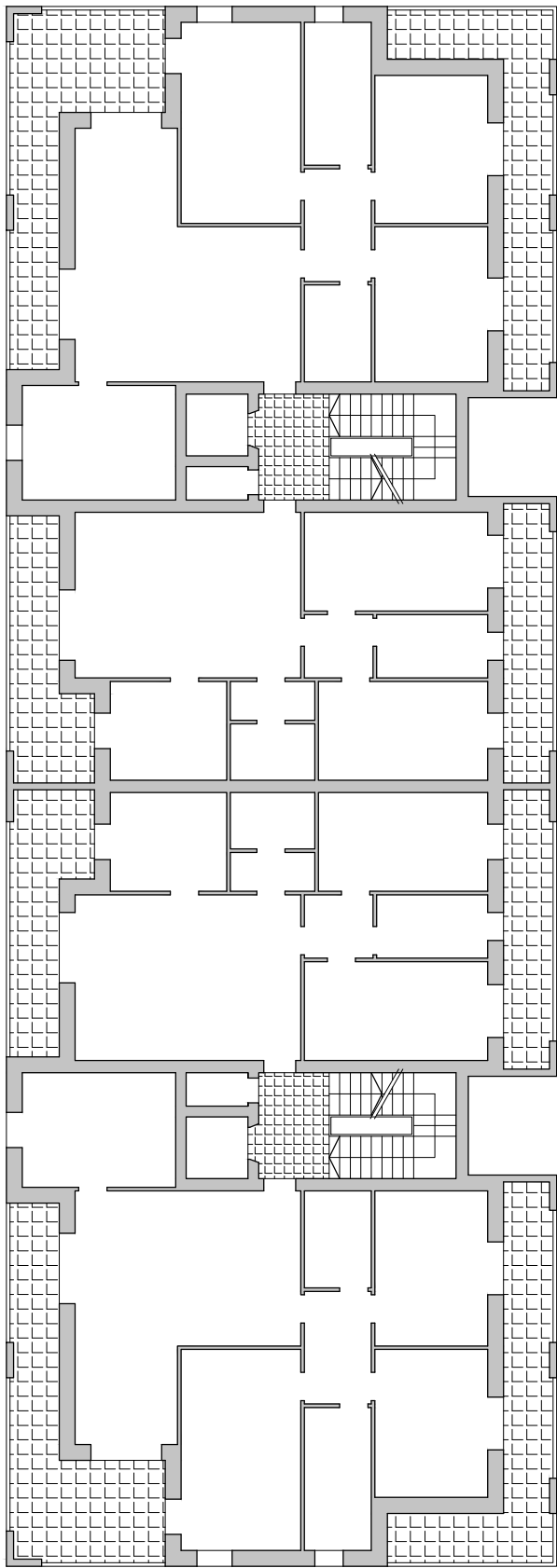

Piano secondo

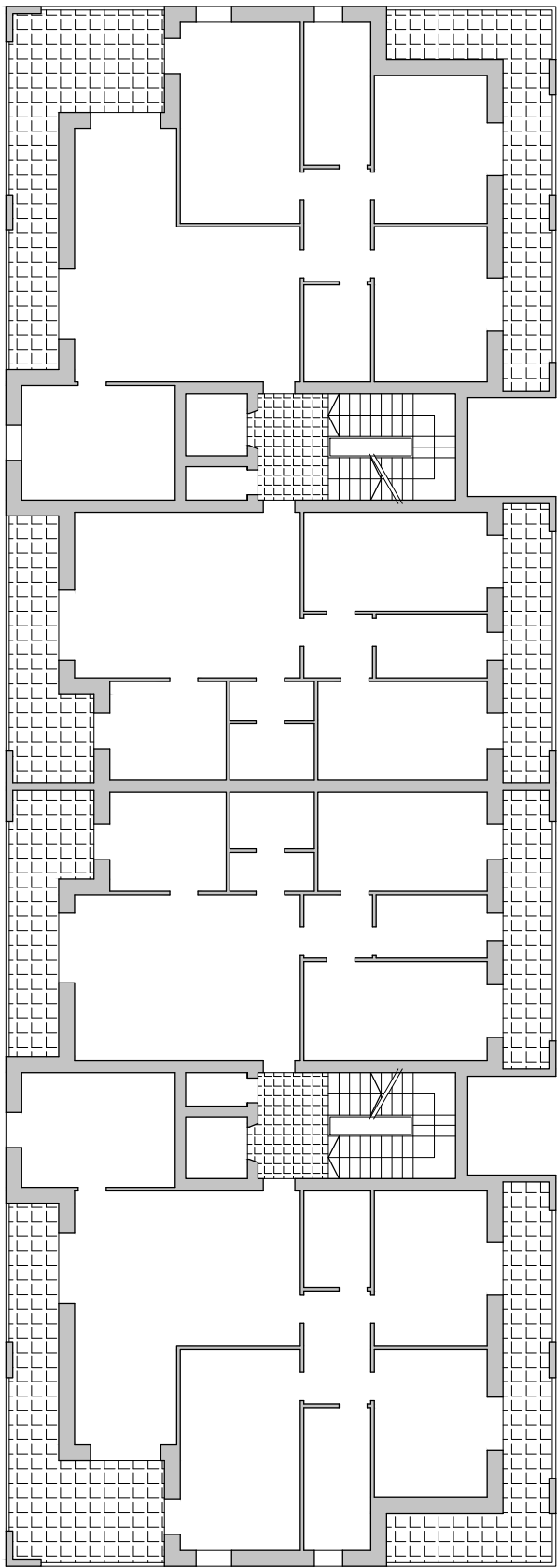

Piano terzo

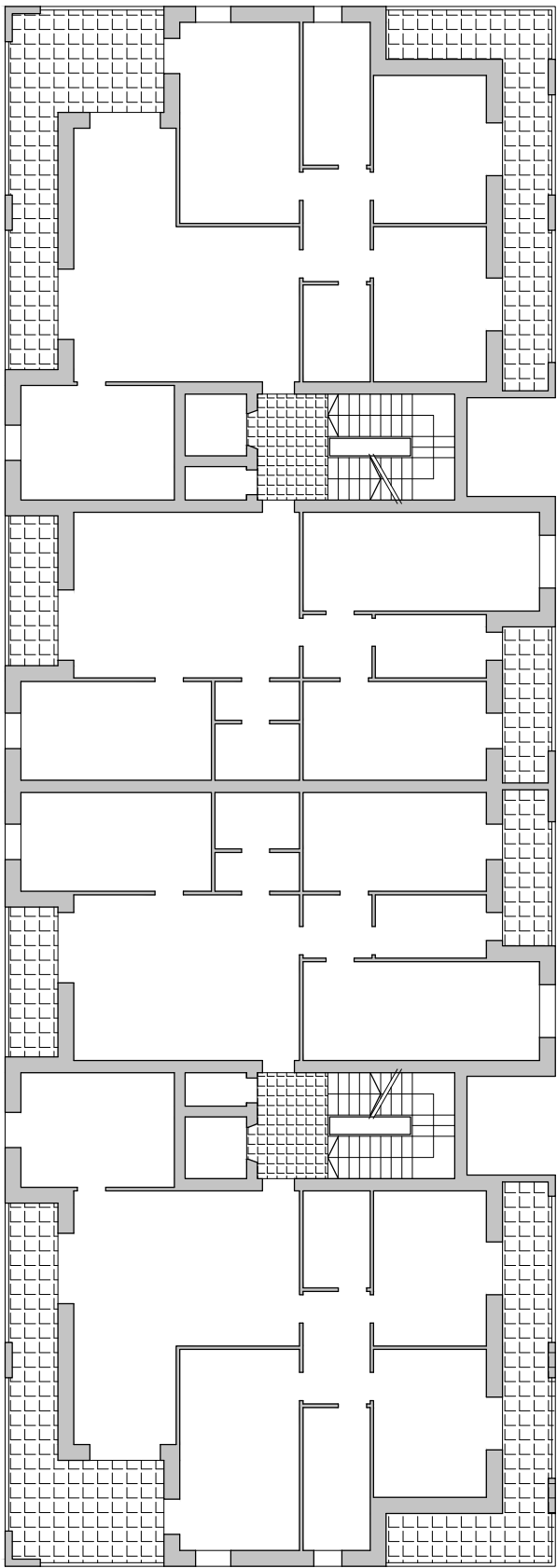

Piano copertura

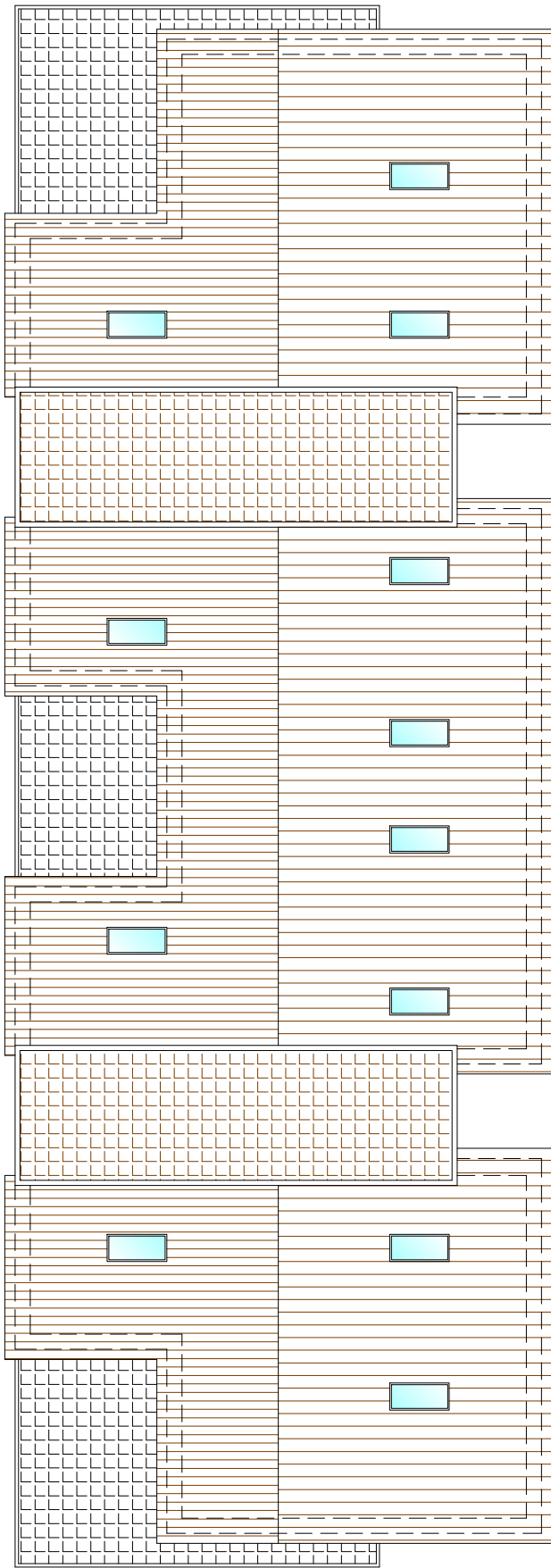

EDIFICIO IN LINEA

DESTINAZIONI FUNZIONALI

PIANO TERRA	residenziale
PIANO PRIMO	residenziale
PIANO SECONDO	residenziale
PIANO TERZO	residenziale
PIANO SOTTOTETTO	spazi pertinenziali accessibili, non abitabili

comune di Burago di Molgora - MB

piano attuativo **Ambito 1**

studio tecnico di progettazione architettonica e urbanistica
architetto giancarlo martini
architetto luca martini

via madonnina, 14 agrate brianza
tel 0396771585 - fax 0392914302
info@martiniassociati.com

immobiliare PARKO spa

progettisti

VARIANTE al P.A. **Ambito 1** del 25.06.2013

TIPOLOGIE IN PROGETTO

edificio in linea - piante

data
6 maggio 2013
elaborato n.
agg.
27 febbraio 2017
scala
1:200
1.15

consegna protocollo n°

approvazione delibera n°

archivio: GLM\BURAGO MOLGORA\AMBITO 1\2017-02-27_Var.P.A.\Ambito1\Tav 14-16 Tipologie.dwg

Disegnata da: LM

la proprietà artistica è protetta a norma dell'art. 1 e seguenti del D.L. 17 novembre 1925 n. 1950 sul diritto d'autore - riproduzione vietata