

Piano terra

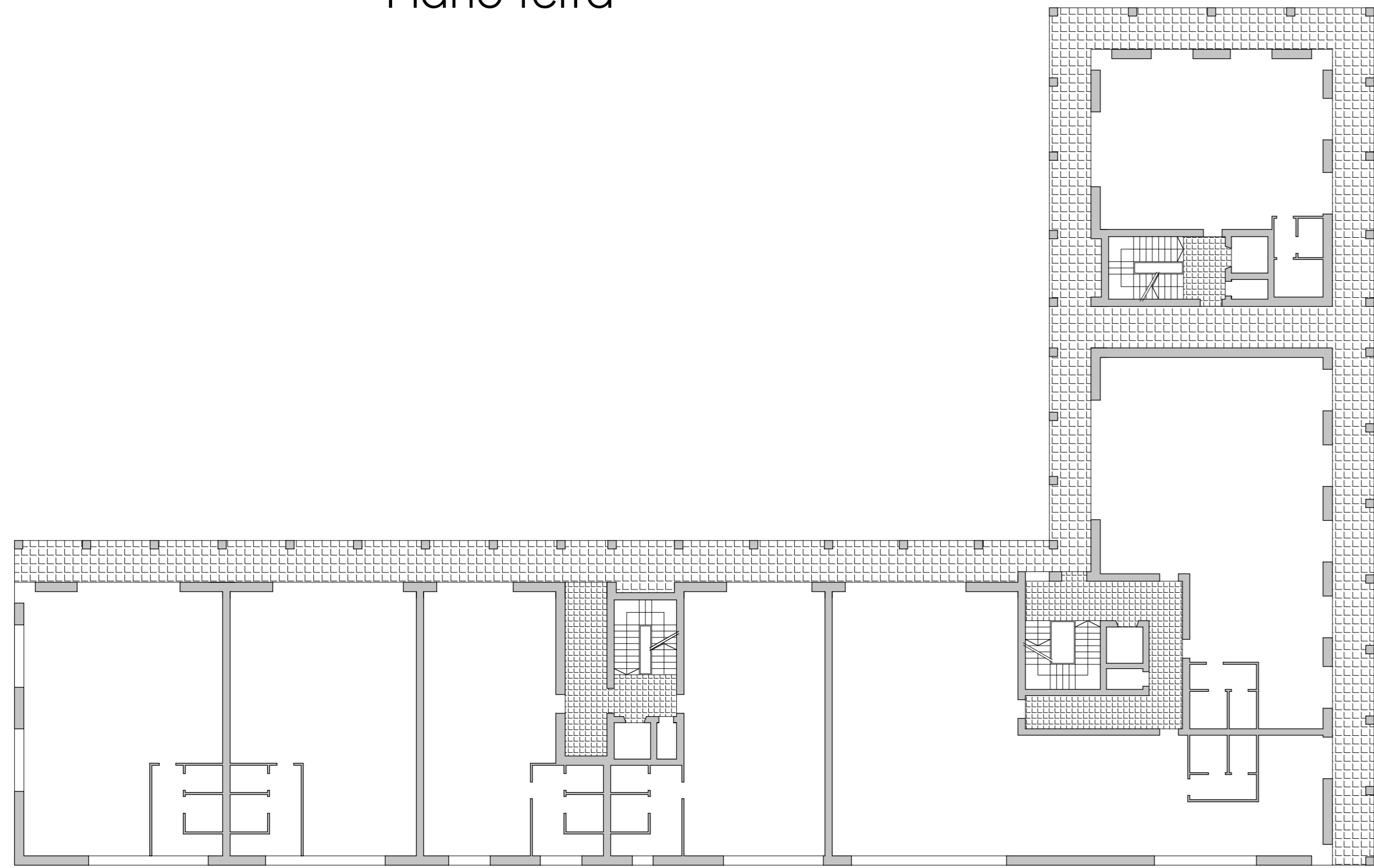

Piano primo

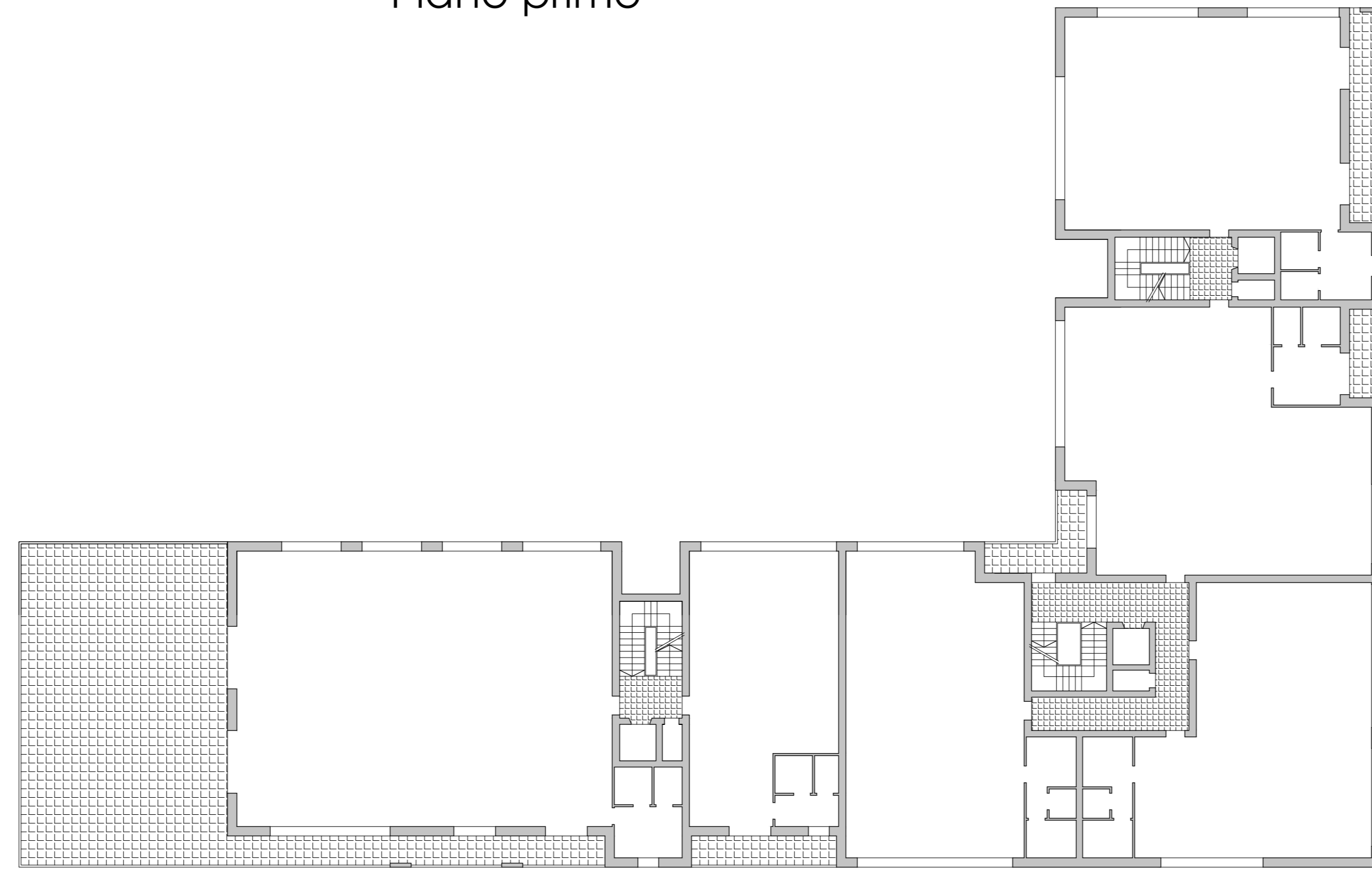

Piano secondo

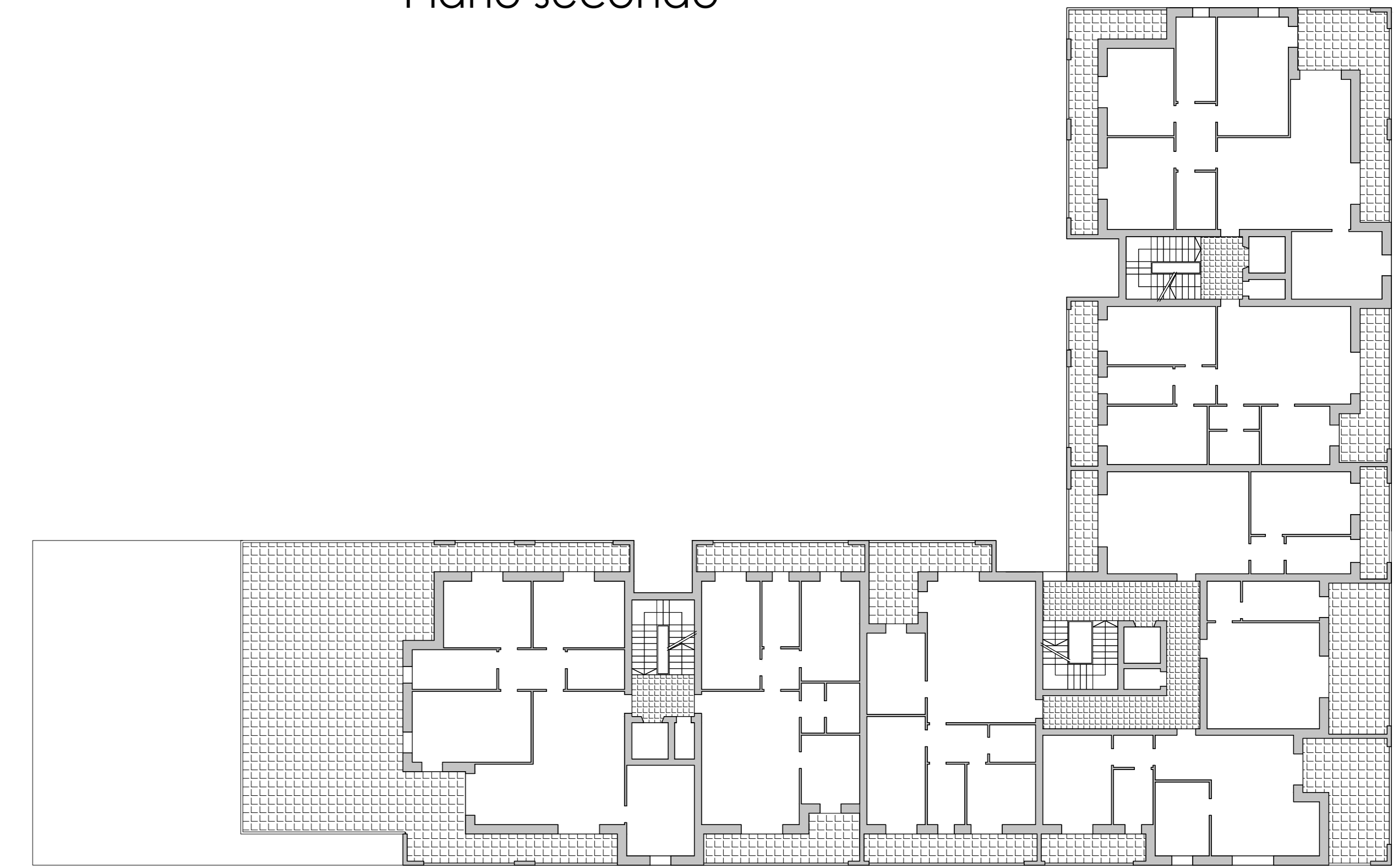

Piano terzo

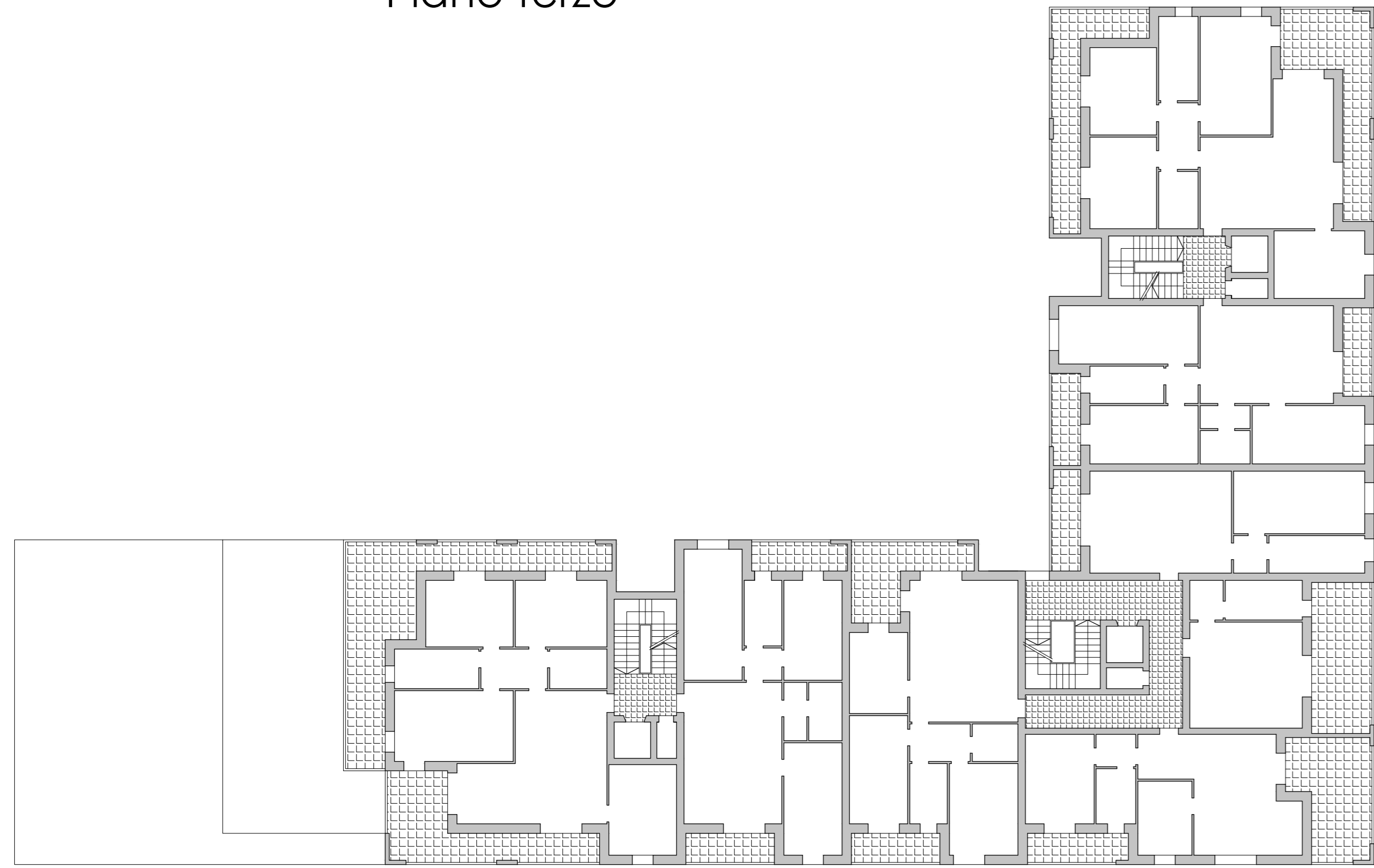

Piano copertura

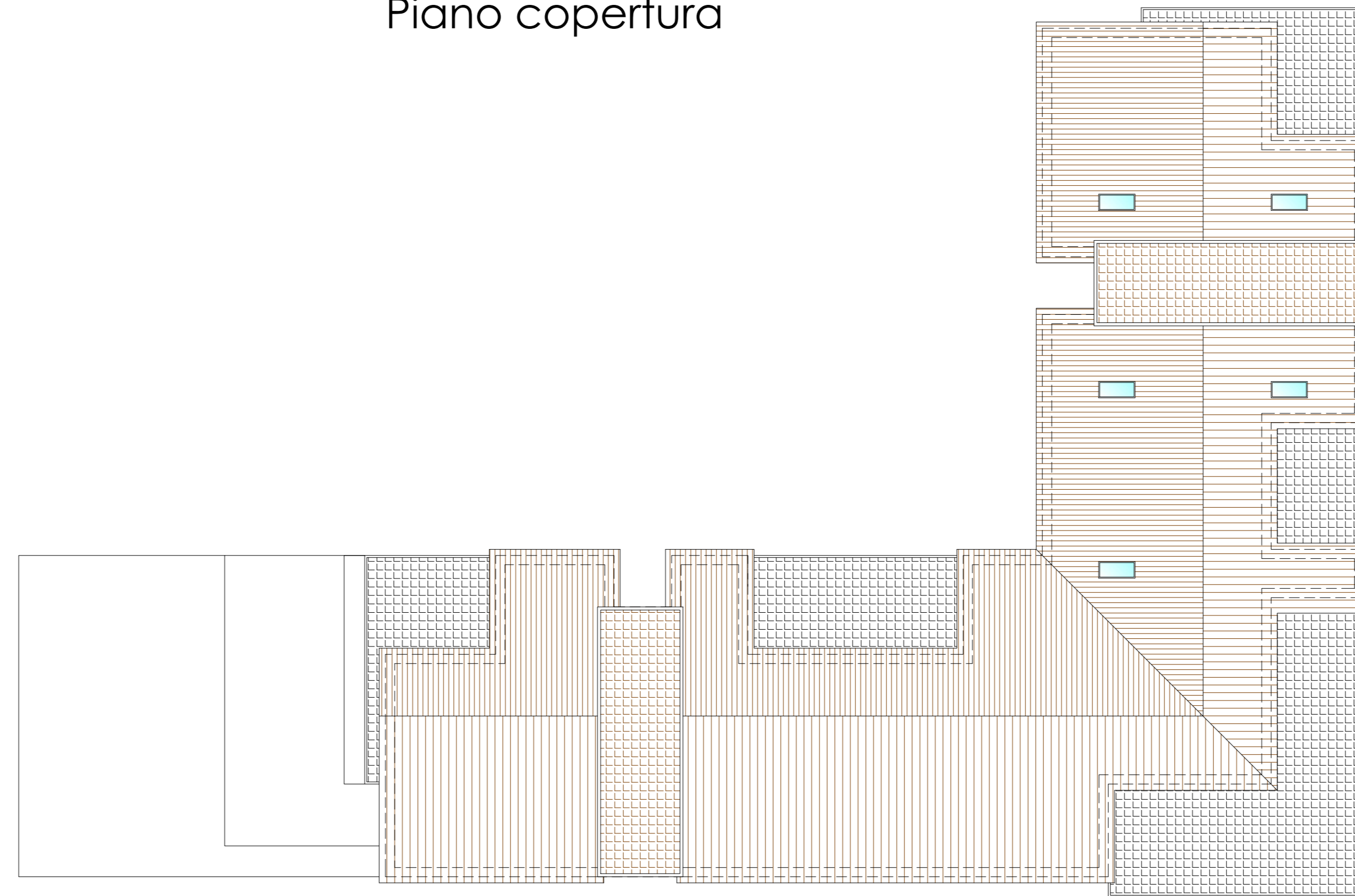

**EDIFICIO A "L"
FRONTE PIAZZA PUBBLICA**

DESTINAZIONI FUNZIONALI	
PIANO TERRA	commerciale/terziario
PIANO PRIMO	commerciale/terziario/ residenziale
PIANO SECONDO	residenziale
PIANO TERZO	residenziale
PIANO SOTTOTETTO	spazi pertinenziali accessibili, non abitabili

parko s.p.a.
soluzioni immobiliari - via Juvvara 9 - Milano

comune di Burago di Molgora - MB
piano attuativo Ambito 1

progettazione urbanistica e studio della viabilità
architetto giancarlo martini
architetto carlo lanza

via matteotti, 86 agrate brianza - tel 039653259 - fax 039650745
via pergolesi, 20 milano - tel 0228040138 - fax 1782284779

immobiliare PARKO spa

progettisti

TIPOLOGIE IN PROGETTO

edificio ad "L" fronte piazza pubblica
piante

data	elaborato n.
6 maggio 2013	
scala	1.16
1:200	

consegna protocollo n°

approvazione delibera n°