

Piano terra

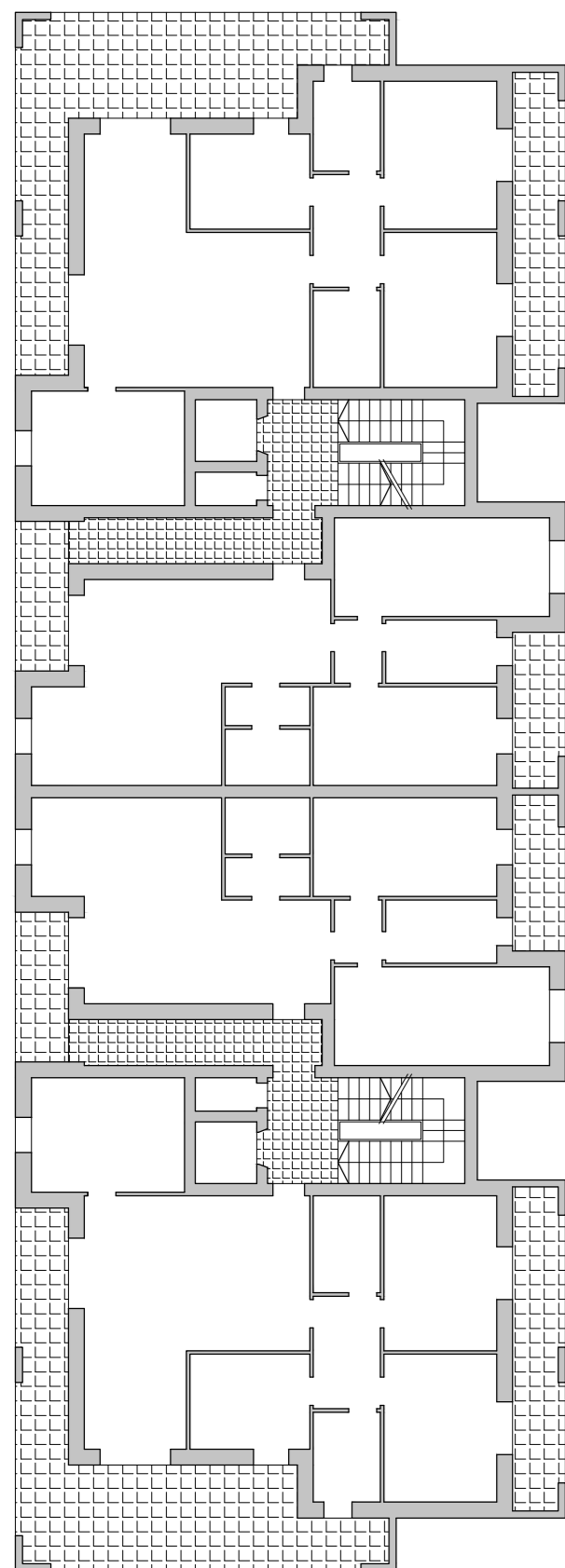

Piano primo

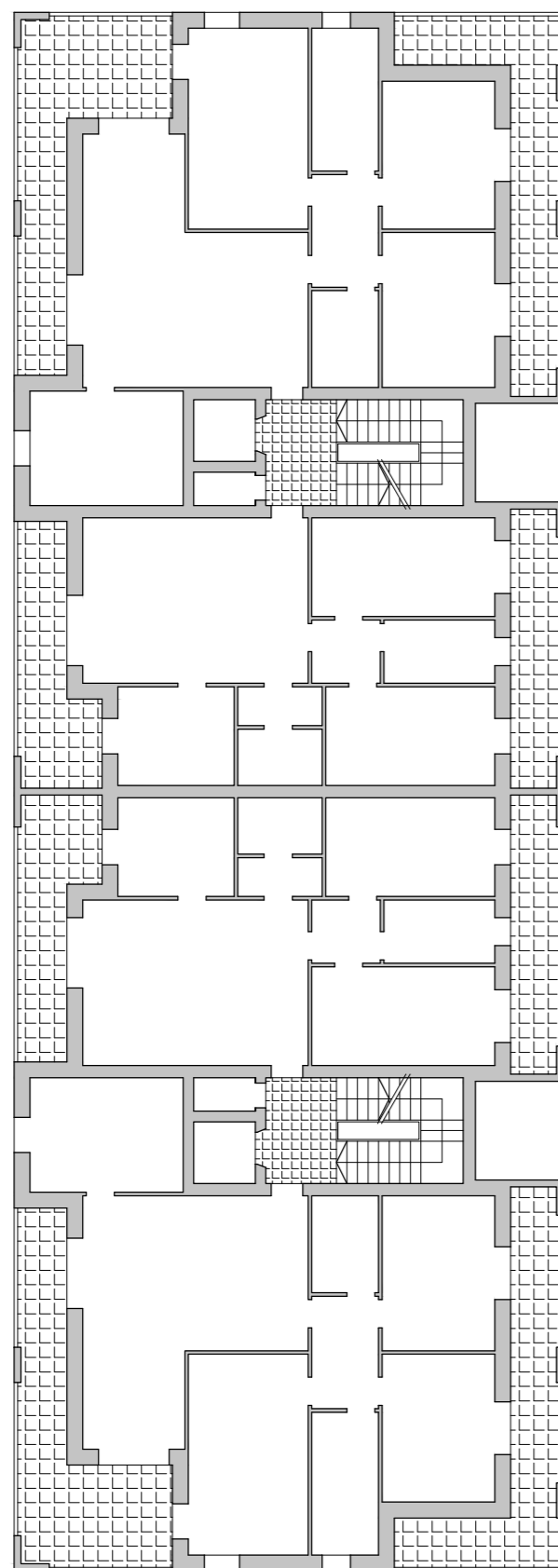

Piano secondo

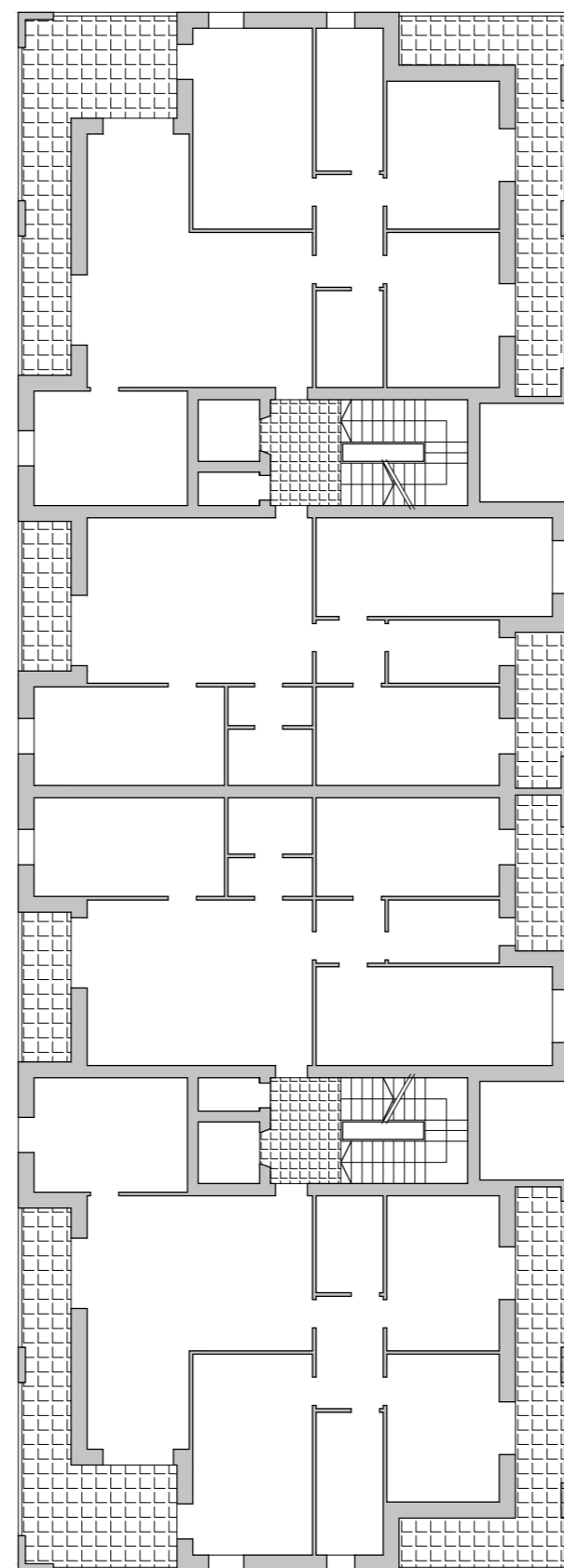

Piano copertura

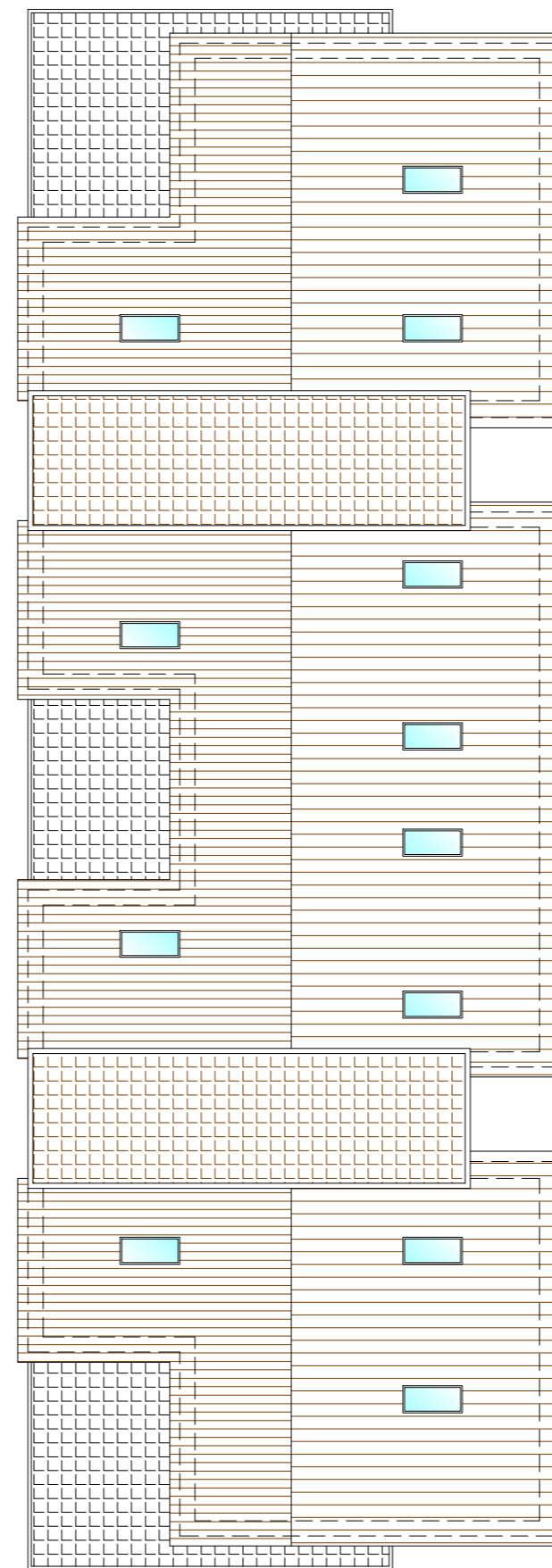

**EDIFICIO IN LINEA**

DESTINAZIONI FUNZIONALI

PIANO TERRA	residenziale
PIANO PRIMO	residenziale
PIANO SECONDO	residenziale
PIANO SOTTOTETTO	spazi pertinenziali accessibili, non abitabili

comune di Burago di Molgora - MB

piano attuativo **Ambito 1**

progettazione urbanistica e studio della viabilità  
architetto giancarlo martini  
architetto carlo lanza

via matteotti, 86 agrate brianza - tel 039653259 - fax 039650745  
via pergolesi, 20 milano - tel 0228040138 - fax 1782284779

immobiliare PARKO spa

progettisti

TIPOLOGIE IN PROGETTO

edificio in linea - piante

data

6 maggio 2013

elaborato n.

scala

1:200

**1.15**

consegna protocollo n°

approvazione delibera n°

archivio: L/Disegni/B/Burago-Ambito 1/2013-01\_Pratica/2013-02 soluzione/Tav Tipologie.dwg

Disegnata da: LM

la proprietà artistica è protetta a norma dell'art. 1 e seguenti del D.L. 17 novembre 1925 n. 1950 sul diritto d'autore - riproduzione vietata