

Prospetto Est

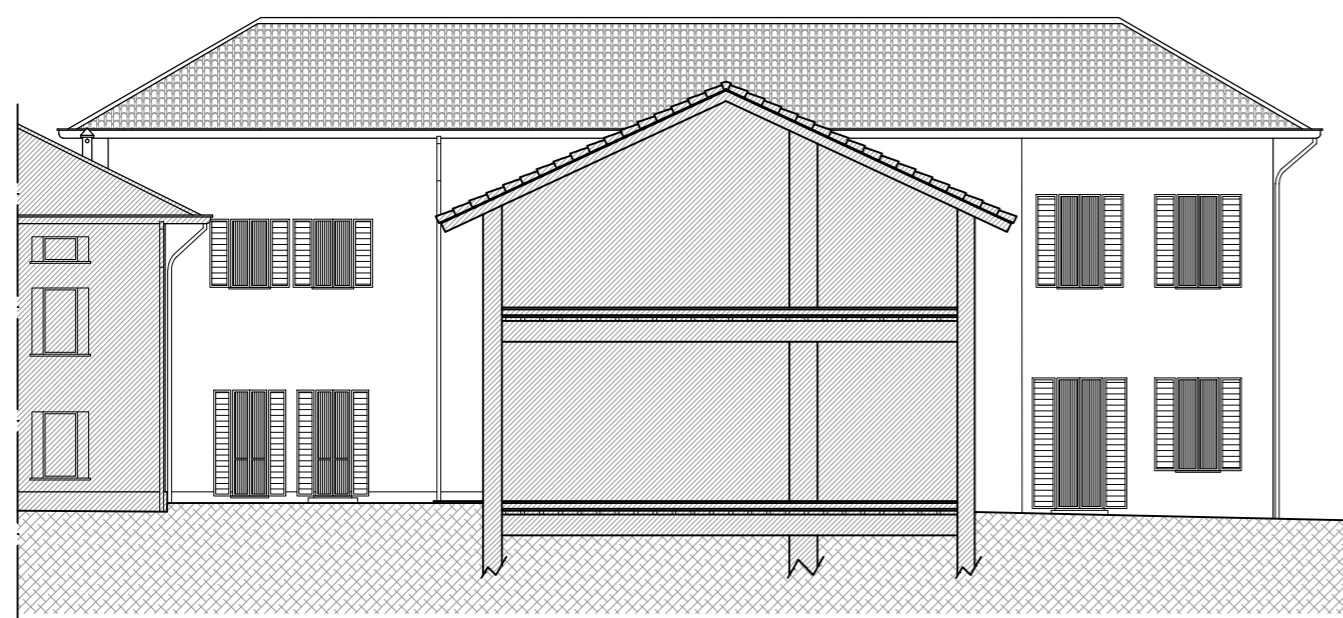

Sezione C-C'

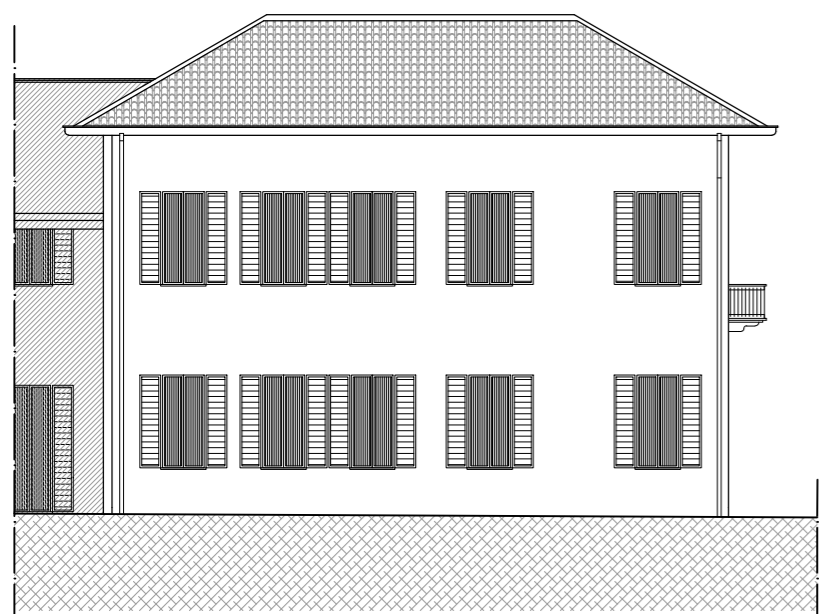

Prospetto Sud

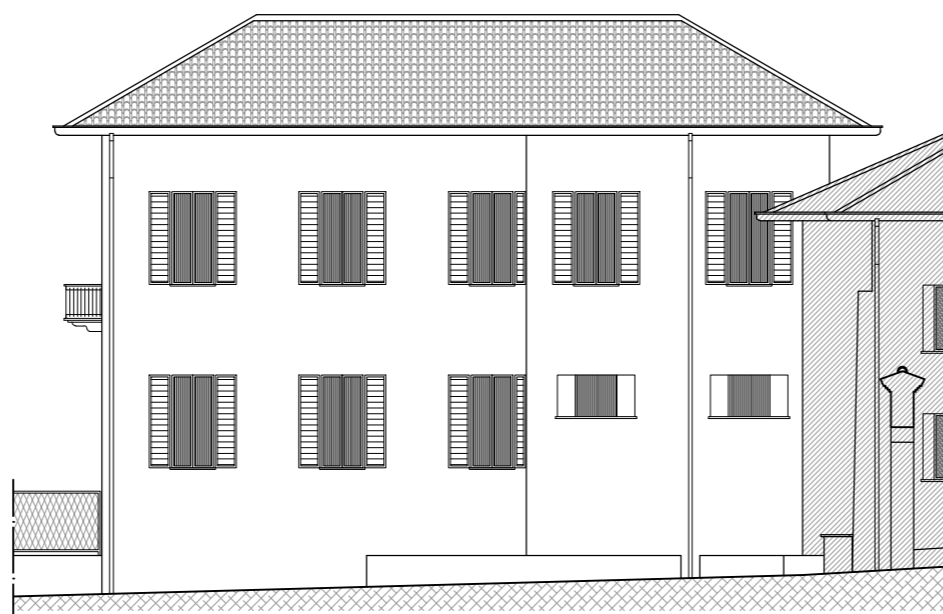

Prospetto Nord

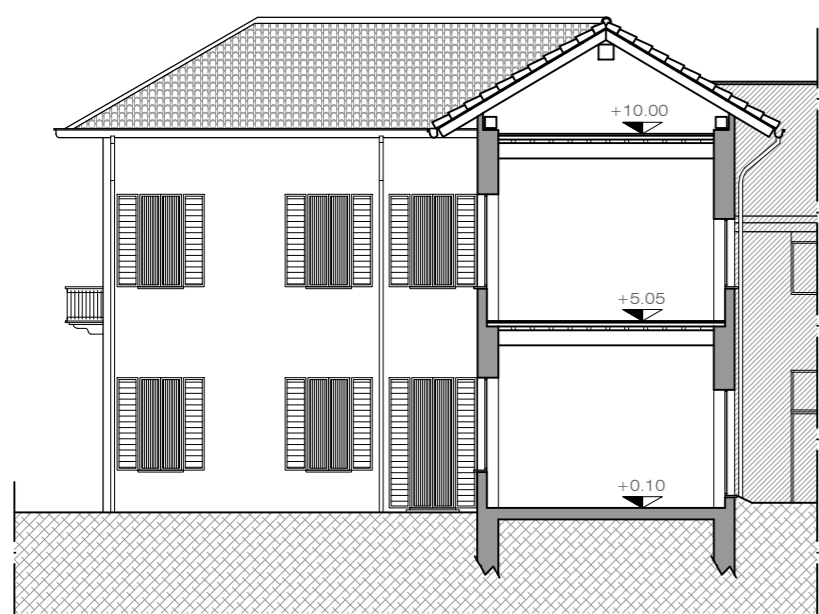

Sezione B-B'

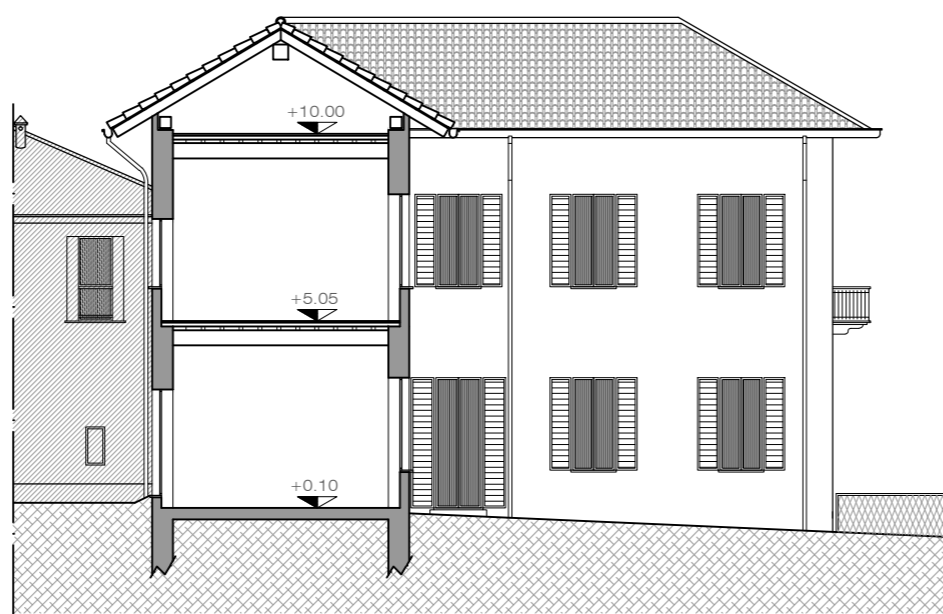

Sezione A-A'

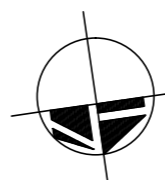
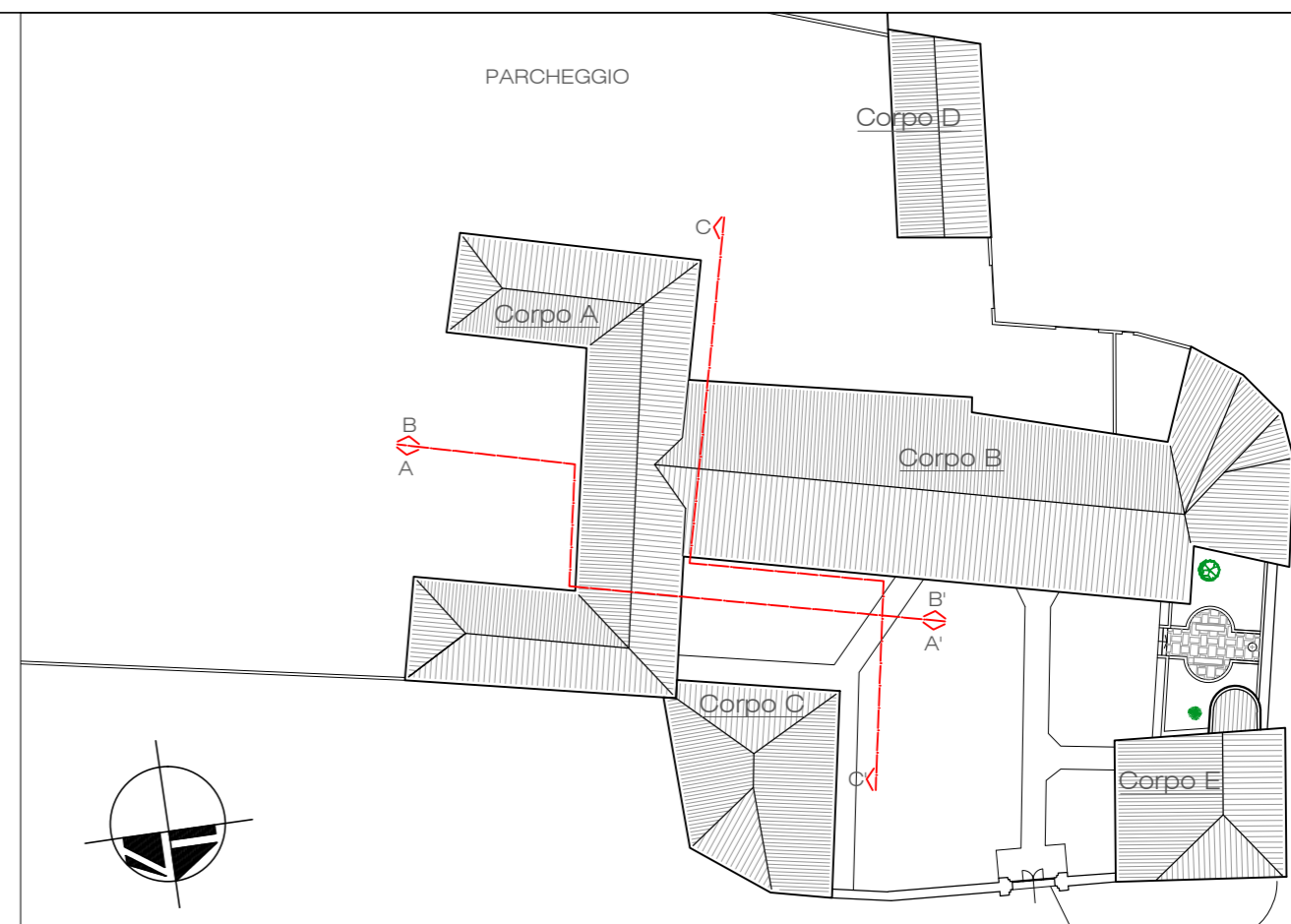

**parko s.p.a.**  
soluzioni immobiliari - via Juvvara 9 - Milano

comune di Burago di Molgora - MB  
**piano attuativo Ambito 1**

progettazione urbanistica e studio della viabilità  
architetto giancarlo martini  
architetto carlo lanza

via matteotti, 86 agrate brianza - tel 039653259 - fax 039650745  
via pergolesi, 20 milano - tel 0228040138 - fax 1782284779

immobiliare PARKO spa

progettisti

Opere qualitative - Ex Villa Penati - Ferrerio

**RECUPERO CORPO "A"**

Stato di fatto - prospetti e sezioni

data  
6 maggio 2013  
scala  
1:500 - 1:200

elaborato n.  
**2.4**

consegna protocollo n°

approvazione delibera n°

archivio: LM\lavori\disegni\B\burago-ambito 1\2013-01\_pratica\recupero corpo A\SDF\_Piante-Prosp.dwg [Prospetti]

la proprietà artistica è protetta a norma dell'art. 1 e seguenti del D.L. 17 novembre 1925 n. 1950 sul diritto d'autore - riproduzione vietata